

福島県立図書館

要 覧



2010

目 次

沿革	1
方針	3
建築・設備	4
管理・運営	5
調査相談	7
利用統計	7
蔵書	8
普及事業	10
協力・支援	11
広報	12
福島県の公共図書館	13
公民館一覧	15

沿 革

昭 2. 12	県会において御大典記念県立図書館 設立を県参事会に委任を議決	昭 30. 3. 15	蔵書目録第 1 集「郷土資料編」刊行 (以後毎年増刊)
昭 3. 7. 19	県参事会において設立予算案可決	昭 32. 12. 25	新館舎建築起工 (松木町)
昭 4. 2. 11	文部大臣より設立認可	昭 33. 4	点字図書(3, 039 冊) 県点字図書館に 保管転換
4. 5	福島市立図書館の図書ならびに器具 の寄付採納	10. 31	新館舎落成
9	元県立物産陳列館を改修、竣工	11. 15	福島県立図書館 30 年史刊行
10. 14	開館式	11. 25	開館式
10. 15	一般閲覧開始	昭 34. 10. 1	「福島県立図書館組織規則」施行
昭 12. 7	改築のため福島市舟場町福島女子 師範学校の仮館舎に移転	昭 35. 1. 13	「福島県立図書館設置条例」施行
昭 16. 3. 22	本館舎内部修理の上仮館舎より移転	5. 17	移動図書館車「あづま号」更新
昭 23. 11. 27	会津若松、郡山、平に分館設置	5. 27	第13回全国図書館大会を福島市で開催
昭 24. 5. 1	白河、相馬、田島に分館設置	6. 20	「福島県立図書館利用規則」「福島県立 図書館に勤務する職員の勤務時間の 特例に関する規定」及び、「福島県立図 書館処務規程」施行
昭 25. 4. 1	新刊書から日本十進分類法新訂6版 により分類、著者記号を採用	昭 36. 10. 24	佐藤文庫(戦争文献)10 万点受託
8. 30	図書館協議会設置	昭 39. 12. 1	「福島県立図書館処務規程」「同利用規 則」の一部改正(日曜日休館実施)
9. 10	館報「あづま」創刊	昭 40. 7	移動図書館車「小型車」購入
昭 26. 4. 1	一部蔵書開架式閲覧開始	昭 43. 2. 9	佐藤文庫(戦争文献)正式寄贈、及び一 般資料の受託解約
10. 27	点字図書貸出開始	昭 44. 6	移動図書館車「あづま号」更新
昭 29. 8. 25	移動図書館「あづま号」運行開始		
昭 29. 12. 28	図書館新築のため旧県議会議事堂に 移転		

昭 44. 11	マイクロシステム導入	平 11. 4	福島県立図書館情報ネットワーク事業 本稼働
昭 46. 4. 1	「福島県立図書館組織規則」一部改正 (課制施行)	6	「福島県立図書館利用規則」一部改正 (開館時間延長)
10. 26	「福島県立図書館利用規則」一部改正	7. 7	小型車更新
昭 47. 4. 20	館内模様替の実施(軽読書室・談話室の 新設、貸出及び調査相談業務の分離拡 充)	平 12. 4. 1	地方分権一括法の施行に伴い「福島県 立図書館設置条例」及び「福島県立図書 館利用規則」一部改正
6. 8	第 23 回北日本図書館大会を福島市で 開催	5. 31	第 51 回北日本図書館大会を福島市で 開催
昭 48. 7. 2	小型車更新	～ 6. 1	(財)日本宝くじ協会より移動図書館車 「あづま号」寄贈
昭 49. 4. 1	「福島県立図書館組織規則」一部改正	平 13. 11. 20	館内空調設備工事のため休館
昭 52. 3. 24	小野崎文庫(法律関係資料)寄贈	12. 1	・「福島県立図書館組織規則」一部改正 (4課4係を2部4チーム制に変更) ・館内利用及び館外利用の冊数を10冊 に拡大 ・インターネット用コンピュータを公開 図書室及びこどもの部屋に設置(8台) ・電子メールによる調査相談の受付開始
昭 53. 1	移動図書館車「あづま号」更新	～14. 3. 31	情報ネットワークシステム更新
昭 55. 3. 20	福島県立図書館 50 年誌刊行	平 14. 4. 1	横断検索システム稼働開始
昭 56. 4. 1	新館用資料整備 5 ヶ年計画開始	2. 27	小型車更新
昭 57. 7. 11	新館舎建築着工(森合)	7. 22	移転 20 周年記念「星空ライブー音楽と 朗読の夕べ」開催
昭 59. 3. 24	新館舎落成	8. 1	館内 LAN 機器更新
3. 30	「福島県立図書館組織規則」「同利用規 則」の改正(4課4係制、日曜開館実施)	平 17. 10	福島県立図書館のあるべき姿「学びの 環境づくり」策定
3. 30	郡山、会津若松、白河、いわき、相馬、 田島の各分館廃止	平 18. 1	個人からのインターネット予約開始
3. 31	中島文庫(文学関係ほか)、佐藤清太文 庫(教育史関係)寄贈	10	「福島県立図書館利用規則」一部改正に より祝日開館の実施
7. 22	新館開館	平 19. 6. 14	第 58 回北日本図書館大会を福島市で 開催
昭 60. 6. 6	第 36 回北日本図書館大会を福島市で 開催	～15	県民参加型「ロビー展示」開始
昭 61. 4. 11	児童室のコンピュータ導入稼働開始	10. 6	文部科学省委託事業 平成 19 年度 図書館地区別研修を当館で開催
5. 22	協力車運行開始	～9	「県民を支える図書館」アクションプラ ンの策定及び実施
11. 21	小型車更新	平 20. 3	カウンター体制の見直し(総合案内、 貸出登録、調査相談カウンターに統合)
昭 63. 3. 16	堀切文庫(法律関係資料)寄贈	3. 27	監視カメラ改修
10. 6	昭和 63 年度全国公共図書館整理部門 研究集会を福島市で開催	平 21. 4. 1	福島大学との図書館利用相互協力協定 に基づく運用開始
12. 12	小型車更新	10. 1	情報ネットワークシステム更新
平元. 7. 26	(財)日本宝くじ協会より移動図書館車 「あづま号」寄贈	平 22. 1	「福島県立図書館利用規則」一部改正 (特別整理期間及び様式改正)
10. 1	福島県内大学図書館間相互利用制度発 足	1. 20	小型車更新
平 2. 11. 22	車庫内電動書架増設完成	4. 19	学校図書館支援のための「セット貸 出」開始
平 4. 6. 4	第 43 回北日本図書館大会を福島市で 開催		
平 6. 6. 1	福島県立図書館情報ネットワーク(コ ンピュータ)導入計画調査委託		
12	福島県立図書館情報ネットワーク事業 基本計画策定		
平 7. 11	福島県立図書館情報ネットワーク事業 概要、詳細設計委託		
平 8. 4	福島県立図書館情報ネットワーク事業 館内業務システム開発委託		
平 8. 9. 26	平成 8 年度全国公共図書館参考事務研 究集会を福島市で開催		
平 9. 5	福島県立図書館情報ネットワーク事業 館外業務システム開発委託		

方 針

平成22年度福島県立図書館の運営について

I 運営理念

すべての県民に、より良い図書館環境を提供します。

II 運営方針

県立図書館は、県民にとってなくてはならない施設として、県民の生涯にわたる多様な学習活動に応えるため、資料及び情報を的確に収集・整理・保存・提供するとともに、県民の課題解決や調査研究等を支援する。また、「図書館の図書館」として市町村立図書館等との連携のもとに効果的な図書館活動の展開に努め、県民文化の向上に寄与するものとする。

特に、図書館環境から遠い県民へのサービス提供の充実に努めることとする。

III 平成22年度重点事業

1 『県民を支える図書館』アクションプラン重点事業の推進

平成20年3月に策定した『「県民を支える図書館」アクションプラン』（平成19年度～24年度）の5つの柱に沿って平成22年度においても、引き続きプラン事業の実施に積極的に取り組むものとする。

2 学校図書館支援の充実及び市町村・高等教育機関等との連携強化

次世代を担う児童・生徒の健やかな成長を促進するため、学校図書館資料の補完と整備を行うとともに、学校図書館を窓口とした県立図書館資料の利用促進を図る。

また、図書館環境から遠い地域へのサービス提供の向上と、県民の円滑な図書館利用の促進を図るため、市町村及び高等教育機関等との連携・協力を推進する。

3 県民の読書意識向上の促進

「国民読書年」に当たり、県民が読書に親しみ、読書習慣を身につける契機となるよう読書の魅力を広く県民に発信・提供するとともに、他の県内文化施設との事業連携を図り、県民の読書意識の高揚に努める。

<平成22年度アクションプラン重点事業>

□「図書館の図書館」として図書館振興を図ります

* 児童書展示会の開催 … 様々な機会に県内各地で児童書を展示し、図書への関心を高めることで読書振興を図り、図書館への理解を深めます。

□県民の暮らしのお役にたちます

* 「安心して生活するための情報講座」の開催 … 関係機関と連携することで、生活情報講座を開催し、関連資料の展示・貸出・リスト作成を行います。

□働く人のお役に立ちます

* 講座「しごとに役立つ情報」の開催 … 関係機関と連携した講座の開催と関連資料の展示・貸出・リスト作成を行います。

□地域と文化を育むお手伝いをします

* 講座「ふくしまを知る」の開催 … 当館職員や郷土史家・文学研究者を講師に、また関連機関との連携事業として講演会や講座の開催及び資料展示・貸出・リスト作成を行います。

□学ぶすべての人を応援します

* 利用しやすい物流システムの整備 … 県内各地にお住まいの方が、より身近に県立図書館の資料をご利用になれるように、直接宅配貸出（有料）サービスを一部の地域を対象に試行します。

* 移動展示会の開催 … 県内の図書館、公民館、文化施設を対象に県立図書館資料の移動展示会を開催することで、県内各地にお住まいの方の利用促進を図ります。

* 「読書活動推進セット」の貸出 … 幼・小・中・高・特別支援学校の読書活動を更に活発にするために、分野ごとに組んだセットを作成し、貸し出します。

建築・設備

■建築の概要

- | | |
|---|------------------------------|
| 1. 設計：株式会社 石本建築事務所 | 延床面積：9,156.86 m ² |
| 2. 施行：株式会社 大林組仙台支社 | 4. 建物構造：鉄筋コンクリート造 3階建 |
| 3. 敷地面積：60,500 m ² (県立美術館併置) | 5. 工事費：32億円 |
| 建築面積：3,871.7 m ² (本館棟) | 6. 工期：着工 昭和57年7月11日 |
| 139.38 m ² (車庫棟) | 完工 昭和59年3月24日 |

■平面図

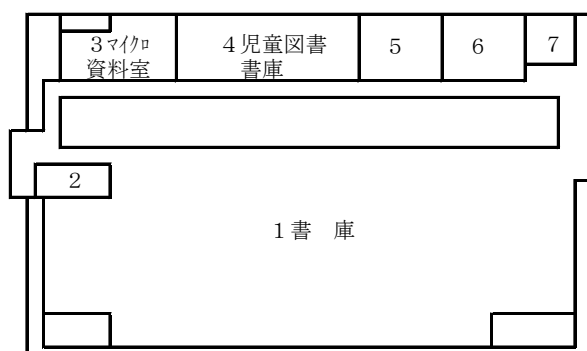

1 階		
1	書庫	2,105.2 m ²
2	視聴覚資料保存庫	60.3
3	マイクロ資料室	78.3
4	児童図書書庫	175.4
5	団体貸出室	80.0
6	貸出準備室	83.4
7	サービスヤード	40.1

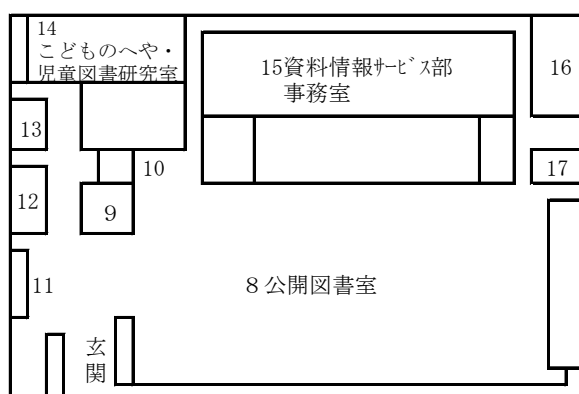

2 階		
8	公開図書室	2,156.9 m ²
9	視聴覚資料室	71.4
10	親子の休憩室	8.0
11	展示コーナー	20.0
12	軽読書コーナー	64.1
13	対面朗読室	18.0
14	こどものへや・児童図書研究室	229.6
15	資料情報サービス部事務室	243.3
16	視聴覚ライブラリー	43.6
17	救護室	10.0

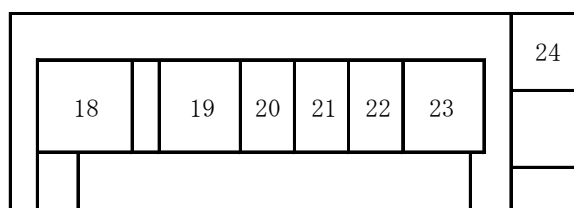

3 階		
18	第1研修室	128.7 m ²
19	第2研修室	82.2
20	会議室	58.8
21	館長室	39.2
22	副館長室	39.2
23	企画管理部事務室	82.3
24	情報管理室	80.0

管理・運営

1. 組織・機構

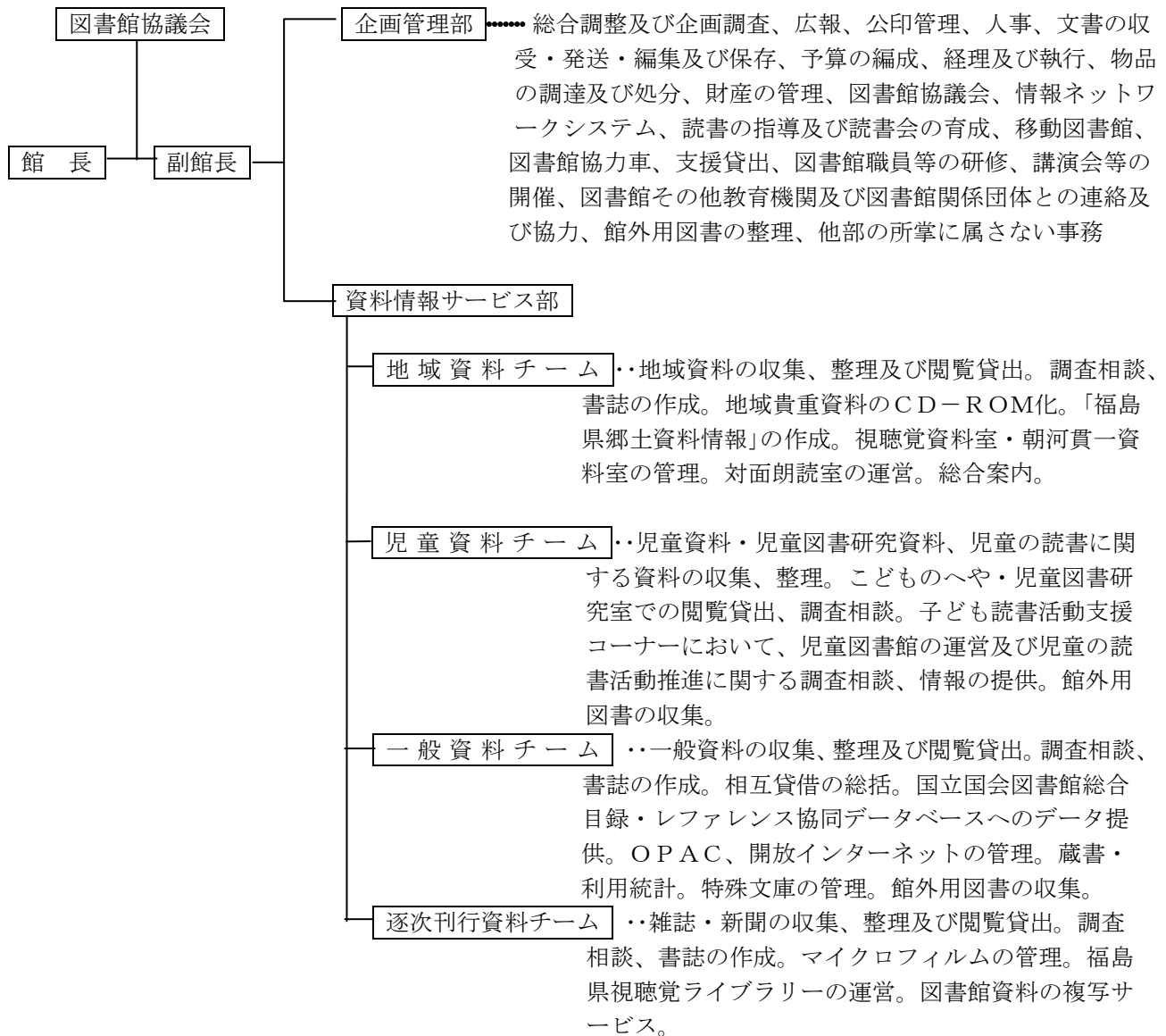

2. 職員配置

(平成 22 年 4 月 1 日現在)

部	館長	副館長	主幹兼部長	部長	主任主査	専門司書	主査	主任司書	副主査	副主任司書	主事	司書	専門員	嘱託員	補助員	臨時事務	計
館長	1																1
副館長		1															1
企画管理部			1		1	1	4	1		1				1	1		11
資料情報サービス部				1		3		4		4		6	3			2	23
計	1	1	1	1	1	4	4	5	0	5	0	6	3	1	3		36

図書館協議会

図書館の運営に関し館長の諮問に応ずるとともに、図書館の行う図書館奉仕につき、館長に対して意見を述べる機関である。

委員10名、任期2年

委員

任 期（平成21年10月21日～平成23年10月20日）

区 分	氏 名	所 属 団 体 等 名 (役職名)
学 識 経 験 者	中 田 スウラ	福島大学人間発達文化学類学類長（教授）
	二 宮 和比古	郡山女子大学短期大学部教授
	佐 藤 光 俊	(株)福島民報社
	加 藤 卓 哉	福島民友新聞(株)
	原 孝 江	公募
	白 川 明 美	公募
家 庭 教 育 者	伊 藤 美 千 代	福島県家庭教育インストラクター連絡協議会（理事）
社 会 教 育 者	佐久間 典 子	福島県公共図書館協会（郡山市富久山図書館長）
学 校 教 育 者	星 浩 次	福島県高等学校長協会（福島南高等学校長）
	川 崎 康 宏	福島県中学校長会（県北地区：福島市立福島第三中学校長）

会長 中田 スウラ

副会長 星 浩次

予算の概要（平成22年度）

項 目	金 額 (千円)	内 容
運 営 費	9, 1 3 5	1. 図書館協議会経費 2. 運営事務経費 3. 施設管理経費
資 料 費	1 7, 8 4 1	1. 資料購入経費 2. 資料用消耗品経費
主 催 事 業 費	7 0	1. 図書館職員等研修会開催経費
協 力 事 業 費	1, 9 0 9	1. 移動図書館（あづま号）運営経費 2. 図書館協力事業経費
施 設 等 整 備 費	3 8, 1 5 1	1. 図書館情報ネットワーク事業経費
計	6 7, 1 0 6	

調査相談

県民などからよせられる質問（日常生活の中での疑問、仕事上の調査・研究に必要な資料など）に対して、所蔵資料及び関係機関の協力を得て回答している。

これらの問い合わせは、来館をはじめ、電話、文書、ファックス、電子メール、移動図書館でも受け付けている。

1. 予約サービス

利用したい資料が貸出中のときや、未所蔵のときは、予約することができる。未所蔵の資料は他館から借りるか、購入して提供している。

2. 相互貸借

当館で所蔵していない資料を全国の図書館から借用して提供している。また、他館からの依頼に応じて貸し出しも行っている。

3. 複写

当館所蔵資料に限り、著作権法で認められている範囲内で複写等のサービスを行っている。

4. 二次資料

調査・研究に必要な資料や情報を検索するのに役立つための補助資料として、「福島県郷土資料情報」、「本の森への道しるべ」などを作成している。

利用統計

(平成21年度)

1. 入館者数・表1-1

開館日数	283日
入館者数	237,729人
(1日平均)	840人

推移・表1-2

(人)

平成19年度	平成20年度	平成21年度
259,420	235,007	237,729

2. 館外個人貸出登録者数(登録有効期間3年)

表2-1

(人)

区分	平成19年度	平成20年度	平成21年度	合計
新規	3,725	3,616	4,173	11,514
更新者	2,215	2,259	1,815	6,289
合計	5,940	5,875	5,988	17,803

推移・表2-2

(人)

平成19年度	平成20年度	平成21年度
18,642	17,950	17,803

3. 館外個人貸出利用状況・表3-1

分類別	冊数	構成比(%)
総記	2,480	1.3
哲学・宗教	6,095	3.3
歴史・地理	9,552	5.1
社会科学	16,180	8.6

分類別	冊数	構成比(%)
自然科学	10,988	5.9
工学・工業	9,356	5.0
産業	5,557	3.0
芸術	10,040	5.4
語学	1,903	1.0
文学	23,474	12.6
地域資料	7,987	4.3
雑誌	10,735	5.7
小計	114,347	61.2
児童	72,521	38.8
合計	186,868	100.0

推移・表3-2

	平成19年度	平成20年度	平成21年度
冊数	177,709	176,424	186,868
延べ人数	39,636	38,772	45,341

4. 特別貸出状況・表4-1

貸出先	件数	冊数
官公庁関係	5	12
図書館その他	3	30
会社・事業所	9	155
報道関係	0	0
学校	1	64
合計	18	261

推移・表4-2

(冊)

平成19年度	平成20年度	平成21年度
298	271	261

5. 複写利用状況・表5-1

件数	枚数
6,038	75,221

推移・表5-2

(枚)

平成19年度	平成20年度	平成21年度
87,179	67,860	75,221

6. 調査相談件数・表6-1

(件)

区分	口頭	電話	文書	FAX	電子メール	小計
一般・地域・逐刊資料	7,750	1,493	22	53	185	9,503
児童資料	1,491	111	1	0	0	1,603
合計	9,241	1,604	23	53	185	11,106

推移・表6-2

(件)

平成19年度	平成20年度	平成21年度
14,816	13,478	11,106

蔵書

7. インターネット利用状況・表7-1

区分	人数
一般	9,879
児童	399
合計	10,278

推移・表7-2 (人)

平成19年度	平成20年度	平成21年度
9,853	9,149	10,278

8. ホームページアクセス件数・表8 (件)

区分	平成19年度	平成20年度	平成21年度
トップページ	163,619	169,714	142,697
蔵書検索	66,448	96,994	103,732
横断検索	40,853	43,591	72,138
デジタルライブラリー	3,611	4,404	4,756
こどものへや	4,195	3,453	3,338
県内図書館(業務用)	21,679	22,980	21,631

9. 相互貸借状況・表9-1

区分	県内		県外		合計	
	件数	冊数	件数	冊数	件数	冊数
貸出	1,226	7,684	468	726	1,694	8,410
借用	103	146	138	190	241	336
小計	1,329	7,830	606	916	1,935	8,746

推移・表9-2 (冊)

平成19年度	平成20年度	平成21年度
6,972	8,179	8,746

10. 遠隔地返却冊数

(利用者が来館し、直接貸出しを受けた資料を県内公立図書館に返却した冊数)

推移・表10 (冊)

平成19年度	平成20年度	平成21年度
4,325	4,587	5,861

11. 移動図書館(あづま号)貸出冊数

推移・表11 (冊)

平成19年度	平成20年度	平成21年度
24,798	19,314	29,890

12. 市町村・学校への協力支援貸出冊数

(平成19年度より、学校への支援貸出しを開始)

推移・表12 (冊)

平成19年度	平成20年度	平成21年度
16,340	15,879	10,568

1. 図書資料

(1) 館内用図書

館内用の図書資料は、一般図書、地域(郷土)資料、児童図書からなり、資料収集方針に基づき広く収集している。特に蔵書構成の適正化を図るため、資料収集調整委員会を設けている。平成21年度の受け入れ冊数は表13-1、蔵書統計は表14のとおりである。

ア. 地域資料

福島県に関する資料で、県史や市町村史、県人の伝記をはじめ教育・自然・産業・芸術・文学・行政資料等幅広い分野を網羅的に収集している。

イ. 新聞・雑誌

平成21年度に受け入れた新聞・雑誌は表15-1のとおりである

ウ. 特殊文庫

●佐藤文庫 13,378冊

故佐藤伝吉氏(郡山市)が65年にわたって収集した戦争に関する記録や文献で日清・日露戦争関係が充実している。

●放江文庫 849冊

福島民友新聞記者として活躍した故富士崎放江氏が生涯をかけて収集した蔵書。内容は江戸期の文芸随筆を主とする。

●井筒文庫 271冊

故井筒平氏(福島市)が収集した犬(動物)に関する文献を主とする。

●小野崎文庫 13,500冊

弁護士の故小野崎正明氏(福島市)の蔵書(法律関係、判例集など)。

●堀切文庫 7,274冊

弁護士の故堀切真一郎氏(福島市)の寄贈による法律関係図書。

●中島文庫 8,105冊

仏文学者、評論家の故中島健蔵氏の蔵書で、文学書を中心に中国・南方関係など。

●佐藤清太文庫 4,358冊

下郷町出身で広島大学教授であった故佐藤清太氏の蔵書で、漢籍と教育学に関する文献。

●信田文庫 約2,400冊

信田純男氏寄贈の社会科学関係文献。

●朝河貫一資料 約2,800点

二本松市出身の歴史学者故朝河貫一氏関係の書簡類を中心とするコレクション。

●福島県詩人文庫 約2,500冊

詩人の故高橋新二氏(福島市)より寄贈された詩関係資料を中心とする文庫。

エ. 児童図書

市町村のモデルとして、また調査館として、その機能が十分発揮できるよう幅広く収集している。

(2) 館外用図書

移動図書館など館外サービス用に利用する図書で、文学書、実用書、児童書等からなっている。平成21年度の受入れ冊数は表13-1のとおりである。

2. 視聴覚資料

視聴覚資料の整備は、福島県に関する物を中心とし、ビデオテープ、レコード、CD、CD-ROM、カセットテープなど、保存資料として価値の高いものの収集に努めている。平成21年度における所蔵状況は、表16、17のとおりである。

3. その他

働きながら学ぶ人々の手助けとして、中央大学および法政大学の通信教育用テキストをそろえ学習の便を図っている。

13. 資料受入状況・表13-1 (冊)

区分	購入	寄贈・他	計
一般資料	8,652	4,490	13,142
地域・行政資料	1,521	4,190	5,711
児童図書	5,960	881	6,841
児童図書研究書	735	38	773
館外用図書	11,962	2,337	14,299
計	28,830	11,936	40,766

推移・表13-2 (冊)

平成19年度	平成20年度	平成21年度
24,631	28,348	40,766

14. 蔵書統計(資料別・分類別)・表14 (冊)

分類(区分)	20年度累計	21年度増加	21年度除籍	利用替え	21年度累計	
一般資料	0 総記	29,294	516	35	0	29,775
	1 哲学	23,043	612	51	4	23,608
	2 歴史	55,237	2,171	36	25	57,397
	3 社会科学	89,522	3,003	62	19	92,482
	4 自然科学	31,211	1,157	49	7	32,326
	5 工学工業	29,676	1,035	29	53	30,735
	6 産業	24,552	748	25	11	25,286
	7 芸術	33,970	1,396	111	14	35,269
	8 語学	8,006	433	40	0	8,399
	9 文学	84,768	1,871	114	67	86,592
計	409,279	12,942	552	200	421,869	
地域資料	0 総記	12,237	452	1	0	12,688
	1 哲学	2,178	82	0	0	2,260
	2 歴史	27,978	1,624	9	0	29,593
	3 社会科学	48,224	1,447	12	0	49,659
	4 自然科学	6,655	280	1	0	6,934
	5 工学工業	9,007	340	2	0	9,345
	6 産業	17,128	463	1	0	17,590
	7 芸術	11,416	407	4	0	11,819
	8 語学	701	26	0	0	727
	9 文学	20,602	589	3	1	21,189
計	156,126	5,710	33	1	161,804	
児童資料	研究資料	31,153	769	13	4	31,913
	児童図書	86,129	6,249	107	592	92,863
計	117,282	7,018	120	596	124,776	
特殊文庫	61,753	0	0	0	61,753	
館内用 計	744,440	25,670	705	797	770,202	
館外用	61,841	14,299	4,253	-797	71,090	
合計	806,281	39,969	4,958	0	841,292	

15. 新聞・雑誌受入れ状況・表15-1 (種)

区分	購入	寄贈・他	計
新聞	23	57	80
雑誌	281	945	1,226
官報等	3	0	3
合計	307	1,002	1,309

推移・表15-2 (種)

平成19年度	平成20年度	平成21年度
1,209	1,223	1,309

16. 地域視聴覚資料所蔵状況・表16

種別	点数
CD-ROM、コンピュータソフト	589
カセットテープ	198
レコード・CD	673
フィルム	52
レーザーディスク	19
ビデオテープ	571
DVD	99
オープンリール	85
計	2,286

17. マイクロフィルム等所蔵状況・表17

資料名	内容	巻数
毎日新聞	明治5年2月-昭和37年12月	650
福島民報	明治25年9月-昭和63年12月	523
福島民友	明治32年11月-昭和49年12月	433
福島新聞	明治15年11月-昭和12年12月	111
福島日々新聞	大正3年5月-大正11年8月	22
福島毎日新聞	大正14年11月-昭和6年1月	29
府県史料・福島県	旧若松県史・元白河県史・旧磐前県史・磐前県日誌稿	4
明治年間府県統計集成	明治9年11月-明治45年	12
大正・昭和年間 府県統計書集成・福島県	大正2年-昭和17年	14
後藤新平文書	須賀川時代・相馬事件	7
上杉文書	会津/戊辰役等	41
佐藤文庫	日清戦史	6
所蔵文書	福島県の養蚕関係	2
Kan'ichiAsakawa apers	朝河貫一関係	10
プランゲ文庫新聞コレクション	福島県の部	239
プランゲ文庫雑誌コレクション	福島県の部	484 (枚)
郡是・町村是資料 マイクロ版集成	福島県是資料 等	2
郡誌 マイクロ版集成 福島1	福島県内の郡誌	4

普及事業

事業名	時期	開催場所	事業計画の内容	平成21年度事業実績
福島県図書館職員研修会 初任者 専門	H22. 5. 26 H22. 12. 1	福島県立図書館 福島県立図書館	図書館業務の向上と職員の資質のかん養を図ることを目的とする。 図書館・公民館・司書教諭等学校図書館担当職員の初任者を対象に、図書館活動の基本について研修。円滑な運営と活動の活性化を促進する。 新たな課題やサービスに対して、より専門的な知識の習得を図る。	「図書館サービスの基本について」等 H21. 5. 28 福島県立図書館 参加者 68名 講師 福島県立図書館職員 「図書館に求められる接遇とは ～利用者の満足度を高める工夫～」 H22. 2. 4 福島県立図書館 参加者 48名 講師 安積黎明高等学校 鈴木史徳氏
福島県図書館研究集会	H22. 9. 29	福島県立図書館	図書館業務及び読書活動推進に関わる実務的な業務研究会を行うとともに、情報交換や協議を行い図書館活動の振興を図る。	大会テーマ「求められる図書館を目指して ～レファレンスから考える～」 基調講演 「レファレンスから考えるこれからの図書館」 講師 浦安市立中央図書館 長田弘氏 事例発表 ①「Web 上での展開に適したパスファインダーの作成と、その効果」 郡山女子大学図書館 和知剛氏 ②「レファレンスにみる魅力ある図書館とは」 美里町小牛田図書館 草刈明美氏
読書推進講座	(H22 年度は国民読書年記念事業開催のため休講)		地域における読書振興のため、読書活動指導者の養成を図る。	「本が教えてくれたこと 本が見せてくれた夢」 H21. 9. 19 中島村生涯学習センター輝ら里 参加者 22名 講師 (株) 企画室コア 三田公美子氏
「国民読書年記念」読書への誘い事業～	H22. 11. 6	福島県文化センター	「国民読書年」をひとつの契機として、図書に携わる全ての人々が一丸となり、改めて読書の楽しさ、必要性について、県民皆様と一緒に感じ、育て、幅広い読書普及を進める。	①記念講演 ②わたしが選ぶこの1冊募集 ③「本が与えてくれたもの 本が見せてくれた夢」(私の読書体験談) 募集 他
おはなしかい	年4回	福島県立図書館	子どもたちに本の楽しさを伝え図書館に親しませる機会として、読み聞かせや本の紹介を行う。	7回開催 参加者延べ435名
ちいさなおはなしかい	毎月第2木曜日(8月を除く)	福島県立図書館	0歳から3歳くらいまでの幼児とその保護者を対象に、絵本を読み聞かせたり、わらべうたを歌ったり、手あそびを行う。	11回開催 参加者延べ197名
子ども読書活動事例研修会	第1回 H22. 9. 2 第2回 H22. 9. 16	第1回 福島県立図書館 第2回 郡山市	県子ども読書活動推進計画を受け、地域で子どもの読書活動を推進している関係者を対象に、研修の機会を提供する。 平成21年度まで実施の、～いのち輝く「小さな読書人」育成プラン～に基づく、「子ども読書環境整備事業」より独立開催。	第1回 H22. 1. 21 須賀川市文化センター 参加者 85名 第2回 H22. 2. 9 南相馬市立中央図書館 参加者 71名 講義「児童サービスの基本」 講師 福島県立図書館職員 他、事例発表各3本を実施。
【資料発行事業】 福島県公共図書館・公民館図書室実態調査			県内公共図書館及び公民館図書室の実態調査を行い、図書館活動普及のための資料として作成する。	

協力・支援

事業名	事業計画の内容	平成21年度事業実績	
移動図書館 (あづま号)	県内の図書館未設置町村をサービスエリア毎に巡回し、読書施設の運営相談・図書館活動の促進・読書グループの育成に当たる。	延べ日数 貸出町村数 貸出冊数	48日 29市町村 29,890冊
市町村への貸出	県内市町村立図書館・公民館等の読書施設に図書館活動の充実を図るため、求めに応じて5,000冊以内を1年間貸し出し、協力援助を行う。	9市町村 貸出冊数	8,830冊
図書館資料の譲与	県内市町村教育委員会を対象として、受入から10年を経た協力用資料を譲与し、蔵書の充実・強化のための援助を行う。	7市町村 譲与冊数	4,262冊
学校図書館活動 支援貸出	県内高等学校及び県立特別支援学校（県立盲学校を除く）の図書館活動の充実を図るため求めに応じて1,000冊以内を1年間貸し出し、協力援助を行う。	5高等学校 貸出冊数	1,738冊
子どもたちへの読書 活動サービス支援事業	県内図書館未設置町村の読書活動を推進するため、移動図書館「あづま号」巡回時に併せて、朗読会の開催、おはなし会の開催、読書活動推進のための講義等を行う。		
協力事業	協力車の運行 県内の市町村立図書館及び建設準備館を巡回し情報の収集・提供や運営に関する相談事務を行うとともに、資料の相互貸借を行う。	巡回館35館	20コース
図書館見学の受け入れ	幼稚園、学校等からの申し込みにより、図書館の施設見学、利用案内、読み聞かせ等を行う。	見学団体 見学者数	18団体 956名
中学生体験学習	図書館の果たす役割について、実習を体験することにより理解を深めてもらうとともに、仕事・労働に対しても理解してもらう。	参加中学校 生徒	12校 30名
講師派遣	図書館関係機関の読書推進のため講師を務める。	25件 延べ参加者	911名

広 報

広く県民に図書館業務を周知し、理解を深め、利活用を促進するため、広報活動を行っている。

◆ 広報誌の発行

1. 館報「あづま」の発行

県内の図書館・公民館図書室の参考となる情報と一般県民が読んで役に立ちおもしろい情報を掲載する。

2. 福島県立図書館だより

館報を補うものとし、資料紹介や行事案内、図書館利用方法などを掲載。

3. 図書館協力通信

県内の公共図書館・公民館図書室職員の業務に関する情報提供を行う。

4. 児童図書研究室ニュース

児童サービスに関する情報を県内の図書館・公民館に提供する。

5. LITTLE BIG

10代の子どもたちに読書案内を行う。

6. 本の森への道しるべ

関心の高いテーマについて、当館の資料からお探しの資料を見つけるためのガイドとして作成する。

7. 福島県郷土資料情報

郷土文献の研究情報誌。

8. 新聞でみる県内の図書館と読書活動

県内図書館の動きや、読書活動についての新聞記事の見出しを掲載する。

9. ビジネス支援通信

ビジネス関連の雑誌特集記事の一覧と、産業振興センターによるコラムを掲載する。

◆ ホームページによる発信

<http://www.library.fks.ed.jp/>

福島県の公共図書館

図書館名	郵便番号	住 所	館長名
福島県立図書館	〒960-8003	福島市森合字西養山1番地	佐藤義和
福島市立図書館	〒960-8018	福島市松木町1番1号	後藤文夫
〃 西口ライブラリー	〒960-8053	福島市三河南町1番20号	
〃 子どもライブラリー	〒960-8044	福島市早稲町1-1	
二本松市立二本松図書館	〒964-0917	二本松市本町1-102	渡辺孝雄 大内正人
〃 岩代図書館	〒964-0313	二本松市小浜字藤町242	
伊達市立図書館	〒960-0502	伊達市箱崎字川端7番地	小野正博
本宮市立しらさわ図書館	〒969-1203	本宮市白岩字堤崎500番地	小野間幸一
郡山市中央図書館	〒963-8876	郡山市麓山一丁目5番25号	高橋 鐵 平 原 誠 一 山 中 淳 子 佐久間典子
〃 希望ヶ丘図書館	〒963-8035	郡山市希望ヶ丘1番5号	
〃 安積図書館	〒963-0107	郡山市安積一丁目38番地	
〃 富久山図書館	〒963-8061	郡山市富久山町福原字泉崎181-1	
須賀川市図書館	〒962-0831	須賀川市八幡町134	有馬秀明 橋本和夫 吉田春善
〃 長沼図書館	〒962-0292	須賀川市長沼町字金町85	
〃 岩瀬図書館	〒962-0302	須賀川市柱田字中地前22番地	
田村市図書館	〒963-4312	田村市船引町船引字扇田19番地	橋本裕子
〃 図書館滝根分館	〒963-3602	田村市滝根町神俣字町48番地（滝根公民館内）	
〃 図書館大越分館	〒963-4111	田村市大越町上大越字元池87番地の5（大越公民館内）	
〃 図書館都路分館	〒963-4701	田村市都路村古道字遠下前87番地（都路公民館内）	
〃 図書館常葉分館	〒963-4602	田村市常葉町常葉字町裏1（文化の館ときわ館）	
白河市立図書館	〒961-0935	白河市字手代町22-1	佐川幸雄 小松 伸 星 信義 和知正隆
〃 東図書館	〒961-0303	白河市東釜子字狐内47番地	
〃 図書館表郷分館	〒961-0403	白河市表郷番沢字桜下23	
中山義秀記念文学館	〒969-0309	白河市大信町屋字沢田25	
会津若松市立会津図書館	〒965-0807	会津若松市城東町2番3号	堀金 靖
喜多方市立図書館	〒966-0822	喜多方市字柳原7503番地の1	大友 立
相馬市図書館	〒976-0042	相馬市中村字塚ノ町65番地の16	花田政志
南相馬市立中央図書館	〒975-0004	南相馬市原町区旭町2丁目7番地1	安齋久司
〃 小高図書館	〒979-2124	南相馬市小高区本町二丁目89-1	
〃 鹿島図書館	〒979-2333	南相馬市鹿島区寺内字迎田22-1	
いわき市立いわき総合図書館	〒970-8026	いわき市平字田町120番地	新妻秀次 渡辺光一 芳賀邦博 吉田健一 緑川伸幸 佐藤洋一
〃 小名浜図書館	〒971-8166	いわき市小名浜愛宕上7番地の2	
〃 勿来図書館	〒974-8261	いわき市植田町南町一丁目2番地の2	
〃 常磐図書館	〒972-8318	いわき市常磐関船町作田1番地	
〃 内郷図書館	〒973-8403	いわき市内郷綴町榎下40番地の1	
〃 四倉図書館	〒979-0201	いわき市四倉町字東一丁目50番地	
鏡石町図書館	〒969-0404	岩瀬郡鏡石町旭町440-6	小林政次
古殿町図書館	〒963-8304	石川郡古殿町大字松川字横川235	荒川一寿
三春町民図書館	〒963-7759	田村郡三春町字大町12番地の1	橋本正亀
小野町ふるさと文化の館	〒963-3401	田村郡小野町大字小野新町字中通2	萩野治美
矢吹町図書館	〒969-0271	西白河郡矢吹町小松481	佐藤寛子
棚倉町立図書館	〒963-6131	東白川郡棚倉町大字棚倉字城跡26-2	山本博之
矢祭もったいない図書館	〒963-5118	東白川郡矢祭町大字東館字石田25	金澤 昭
塙町立図書館	〒963-5405	東白川郡塙町大字塙字栄町68-6	大谷三起子
鮫川村図書館	〒963-8401	東白川郡鮫川村大字赤坂中野字新宿64-2	北條利雄
南会津町図書館	〒967-0004	南会津郡南会津町田島字宮本東22	酒井直伸
新地町図書館	〒979-2702	相馬郡新地町谷地小屋字樋掛田40-1	菅野勝則
富岡町図書館	〒979-1151	双葉郡富岡町大字本岡字玉塚622-1	小貫和洋
大熊町図書館	〒979-1308	双葉郡大熊町大字下野上字大野669-3	荒 盛 一
双葉町図書館	〒979-1471	双葉郡双葉町大字長塚字鬼木1番地	松木秀男
浪江町図書館	〒979-1521	双葉郡浪江町大字権現堂字矢沢町6番地の1	島田龍郎
財団法人金森和心会 クローバー子供図書館	〒963-8851	郡山市開成6-346-1	中島京子

H22.4.1現在 福島県の自治体数は全部で59(13市31町15村)。うち28(13市14町1村)の自治体に図書館がある。

市町村立図書館(地区館・分館(上記一覧に郡山市中央図書館の13分館は表記せず)を含む)63+県立1+私立1(クローバー)=65館

凡例 休館日は、原則として週及び月単位のものに掲載した。なお、表示は次のように簡略した。

【例】月末の週の水曜日→末水 月の初日または月の末日→初、末 第1、第3日曜日→1・3日

電話番号	FAX番号	休館日	開館時間
(024)535-3218	(024)536-4787	月/1木	9:30～19:00(火～金) 9:30～17:30(土・日・祝)
(024)531-6551	(024)531-5507	火/末/祝	10:00～18:00(月・水～土) 10:00～17:00(日)
(024)525-4023	(024)525-4028	火/末/祝	10:00～19:00(月・水～土) 10:00～18:00(日)
(024)526-4200	(024)526-4210	火	9:00～19:00
(0243)23-5082	(0243)23-5500	月/末	9:30～18:30(火～金) 9:00～17:00(土・日・祝)
(0243)55-3255	(0243)55-3242	月/末/祝	10:00～18:00(月～金) 小中学校の長期休業中 9:00～18:00 土日 9:00～17:00
(024)551-2132	(024)551-2137	月	9:00～19:00(火～土) 9:00～17:00(日・祝)
(0243)44-2112	(0243)44-4284	月	9:30～20:00(火～土) 9:30～17:00(日・祝)
(024)923-6601	(024)923-6615	月/末	9:30～19:00(5月～11月の火～土) 9:30～17:00(日・祝)
(024)961-1600	(024)961-1501	金/祝/年度末日	9:30～18:00(12～4月の火～金) 9:30～17:00(土・日・祝)
(024)946-8850	(024)946-8393	金/年度末日	9:30～18:00(月～木) 9:30～17:00(土・日)
(024)921-0030	(024)921-0202	金/祝/年度末日	”
(0248)75-3309	(0248)75-4014	月/末水	9:00～17:00 9:00～19:00(7月～9月の火～金)
(0248)67-2138	(0248)77-1512	月/末木/祝	10:00～18:00
(0248)65-3549	(0248)65-3591	月/末金/祝	10:00～18:00(火～金) 10:00～17:00(土・日)
(0247)82-1001	(0247)82-1291	月	9:00～17:00
(0247)78-2001	(0247)78-2159	—	9:00～19:00
(0247)79-2161	(0247)79-2162	—	9:00～17:00
(0247)75-2063	(0247)75-2210	—	9:00～17:00
(0247)77-2211	(0247)77-2214	火	10:00～19:00(火～金) (土・日・祝～17:00)
(0248)23-3250	(0248)23-4090	月/1水	10:00～18:00
(0248)34-1130	(0248)34-1148	火/祝/末	10:00～18:00
(0248)32-2526	(0248)32-3814	火	10:00～18:00
(0248)46-3614	(0248)46-3702	月/祝日の翌日	10:00～18:00(火～金) 10:00～17:00(土・日・祝)
(0242)27-1784	(0242)27-2033	月/4木/祝	10:00～18:00
(0241)22-1855	(0241)24-4350	月	9:30～19:00 9:30～17:30(土・日・祝)
(0244)37-2630	(0244)37-2631	末	10:00～19:00(月～金) 10:00～17:00(土・日・祝)
(0244)23-7789	(0244)24-6986	第2月	9:30～20:30(月～金) 9:30～17:30(土・日・祝・日)
(0244)44-3049	(0244)44-1266	水	10:00～19:00(月～土) 10:00～17:00(日・祝)
(0244)46-5116	(0244)46-4069	水	9:00～17:00
(0246)22-5552	(0246)22-5438	月の最終月/元旦	10:00～21:00(月～土) 10:00～18:00(日・祝・年末年始)
(0246)54-9257	(0246)54-9257	第3日曜	10:00～19:00(月～土) 10:00～18:00(日・祝日)
(0246)62-7431	(0246)62-7431	”	”
(0246)44-6218	(0246)44-6218	”	”
(0246)45-1030	(0246)45-1030	”	”
(0246)32-5980	(0246)32-5980	”	”
(0248)62-1288	(0248)62-1222	月/末金	9:00～19:00
(0247)53-2305	(0247)53-2500	土/日/祝	8:30～17:15
(0247)62-3375	(0247)61-1026	月/1水/祝	10:00～18:00
(0247)72-2120	(0247)72-4500	月/末	9:00～18:00
(0248)44-3595	(0248)44-3558	月/末金	9:30～18:00
(0247)33-4342	(0247)33-4396	月/末/祝	9:00～17:00
(0247)46-4646	(0247)46-4646	月	9:00～18:00
(0247)43-4050	(0247)43-4900	月/3日	9:30～17:00(火・木・土・日) 9:30～18:00(水・金)
(0247)29-1150	(0247)29-1150	月/祝	9:30～18:00
(0241)62-5522	(0241)62-0555	月/末	10:00～18:00
(0244)62-5031	(0244)62-2598	月/第2日/末	10:00～18:00(月～金) 10:00～17:00(土・日)
(0240)21-3665	(0240)22-5059	月/末/祝	10:00～20:00(火～金) 10:00～17:45(土・日)
(0240)32-3011	(0240)32-7733	月(第3を除く)/3日/末/祝	10:00～19:00(月～金) 10:00～18:00(土・日)
(0240)33-4214	(0240)33-4214	月/3日/末	10:00～18:00
(0240)34-5024	(0240)34-5710	月/3日/末	9:30～18:00
(024)932-2118	(024)932-2118	日/月/第2.4土曜日/末	13:00～18:00

公民館一覧

館名	郵便番号	住所	電話番号	FAX 番号
桑折町中央公民館	969-1661	伊達郡桑折町大字上郡字弁慶20	024-582-3129	024-582-3104
国見町観月台文化センター (国見町公民館)	969-1761	伊達郡国見町大字藤田字観月台15	024-585-2676	024-585-2707
川俣町中央公民館	960-1463	伊達郡川俣町字樋ノ口11	024-565-2434	024-565-2436
大玉村歴史民俗資料館 あだたらふるさとホール	969-1302	安達郡大玉村玉井字西庵183	0243-48-2569	0243-48-4810
天栄村生涯学習センター 文化の森てんえい	962-0503	岩瀬郡天栄村大字下松本字原畑66	0248-82-2504	0248-82-2127
石川町公民館	963-7845	石川郡石川町字高田200-2	0247-26-2566	0247-26-4992
玉川村公民館	963-6312	石川郡玉川村大字小高字大谷地71	0247-57-4632	0247-57-4686
平田村中央公民館	963-8205	石川郡平田村大字永田字切田158-5	0247-55-2131	0247-55-3367
浅川町中央公民館	963-6204	石川郡浅川町大字浅川字背戸谷地143-5	0247-36-2134	0247-36-4805
西郷村中央公民館	961-8501	西白河郡西郷村大字熊倉字折口原76-1	0248-25-2755	0248-25-2756
泉崎村中央公民館	969-0103	西白河郡泉崎村大字北平山字高柳88-1	0248-53-2258	0248-53-2679
中島村生涯学習センター 輝ら	961-0102	西白河郡中島村大字滑津字二ツ山28-10	0248-52-2503	0248-52-3005
北塩原村公民館	966-0404	耶麻郡北塩原村大字北山字村ノ内4147-2	0241-23-0534	0241-24-3263
西会津公民館 (西会津中学校図書館)	969-4402	耶麻郡西会津町尾野本字新森野87	0241-48-1153	0241-45-2148
磐梯町中央公民館	969-3301	耶麻郡磐梯町大字磐梯字仁渡1018	0242-73-2017	0242-73-2449
猪苗代町公民館 (猪苗代町体験交流館図書館)	969-3123	耶麻郡猪苗代町字鶴田141-1	0242-72-0180	0242-62-5350
会津坂下町中央公民館	969-6545	河沼郡会津坂下町字五反田1310-3	0242-83-3010	0242-83-4498
湯川村公民館	969-3544	河沼郡湯川村大字清水田字長瀨17	0241-27-4107	0241-27-8826
やないづふれあい館 (柳津町中央図書館)	969-7201	河沼郡柳津町大字柳津字下平乙242-2	0241-42-3511	0241-42-3591
会津美里町公民館	969-6264	大沼郡会津美里町字高田甲2905-1	0242-54-2368	0242-54-5642
三島町公民館	969-7511	大沼郡三島町大字宮下字宮下350	0241-48-5599	0241-48-5544
金山町中央公民館	968-0011	大沼郡金山町大字川口字谷地393	0241-54-5360	0241-54-5377
昭和村公民館	968-0103	大沼郡昭和村大字下中津川字住吉415	0241-57-2114	0241-58-1010
グリーンプラザ・田沼文蔵記念館	969-5345	南会津郡下郷町大字塩生字大石1000	0241-67-3251	0241-67-3251
檜枝岐村公民館	967-0525	南会津郡檜枝岐村字下ノ原887-2	0241-75-2342	0241-75-2300
只見地区センター	968-4201	南会津郡只見町大字只見字宮前1390	0241-82-2141	0241-82-2142
飯館村公民館	960-1801	相馬郡飯館村草野字大師堂17	0244-42-0072	0244-42-0860
広野町図書室	979-0402	双葉郡広野町下北迫字苗代替35	0240-27-3211	
楢葉町コミュニティセンター	979-0696	双葉郡楢葉町大字北田字鐘突堂5-4	0240-25-4701	0240-25-4703
川内村公民館	979-1201	双葉郡川内村大字上川内字小山平15	0240-38-3806	0240-38-3807
葛尾村公民館	979-1602	双葉郡葛尾村大字落合字落合16	0240-29-2008	0240-29-2123

開館時間

- ◆午前9時30分～午後7時（火～金）
- ◆午前9時30分～午後5時30分
（土・日・祝日及び国民の休日）

休館日

- ◆月曜日（祝日及び国民の休日の場合は翌日）
- ◆館内整理日 毎月の第1木曜日
（祝日及び国民の休日を除く）
- ◆年末年始（12月28日～翌年1月4日）
- ◆図書特別整理期間（2月中旬～下旬の10日間）

位置図

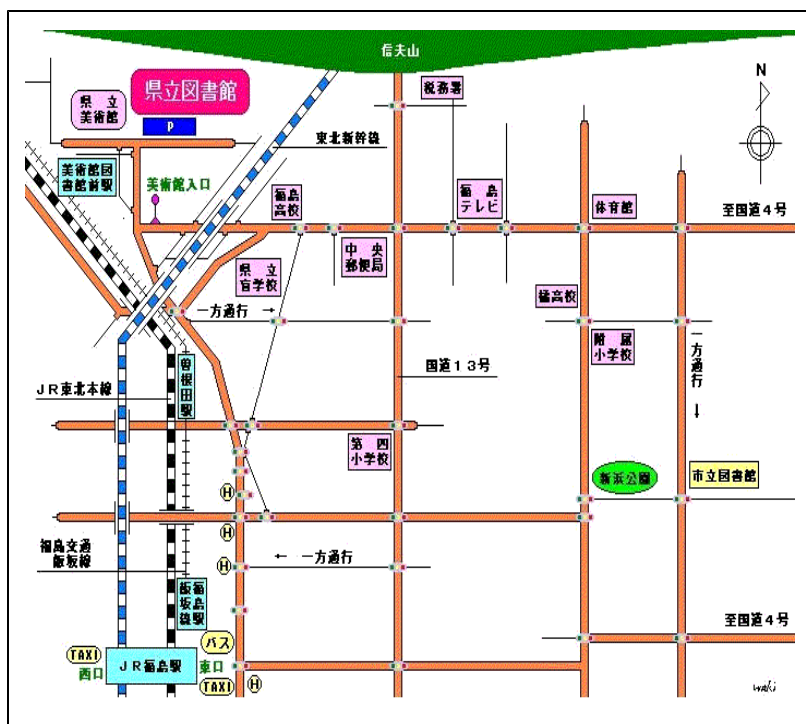

交通案内

- ◆電車利用の場合
福島駅より：福島交通飯坂線
美術館図書館前下車
（徒歩2分）
- ◆バス利用の場合
福島駅前より：福島交通市内循環
2コース乗車
美術館入口下車
（徒歩2分）
- ◆タクシー利用の場合
福島駅前より：約5分
- ◆駐車施設
美術館と共用で普通車 150台
自転車置場

ホームページアドレス <http://www.library.fks.ed.jp/>

関係機関

福島県公共図書館協会
北日本図書館連盟
福島県点字図書館
福島県内大学図書館連絡協議会

全国公共図書館協議会
日本図書館協会
福島県議会図書室
福島県歴史資料館

福島県立図書館要覧 平成22年度版

編集発行 **福島県立図書館**
〒960-8003 福島市森合字西養山1番地
TEL 024-535-3218(代)
FAX 024-535-3226 (企画管理部)
024-536-4787 (資料情報サービス部)
E-mail:kikaku@library.fks.ed.jp